

校方直招



Borient

环球AI创新与资本战略硕士课程简介

Borient Master's Program Overview

ACCELERATOR



中华人民共和国中央人民政府

www.gov.cn

Q EN

首页 > 信息公开 > 国务院文件 > 科技、教育 > 科技

国务院关于深入实施“人工智能+”行动的意见

国发〔2025〕11号

各省、自治区、直辖市人民政府，国务院各部委、各直属机构：

为深入实施“人工智能+”行动，推动人工智能与经济社会各行业各领域广泛深度融合，重塑人类生产生活范式，促进生产力革命性跃迁和生产关系深层次变革，加快形成人机协同、跨界融合、共创分享的智能经济和智能社会新形态，现提出如下意见。

2025年8月26日国务院关于 深入实施“人工智能+”行动的意见 课程就是处在未来10年的风口之上！

（十二）加强人才队伍建设。推进人工智能全学段教育和全社会通识教育，完善学科专业布局，加大高层次人才培养力度，超常规构建领军人才培养新模式，强化师资力量建设，推进产教融合、跨学科培养和国际合作。完善符合人工智能人才职业属性和岗位特点的多元化评价体系，更好发挥领军人才作用，给予青年人才更大施展空间，鼓励积极探索人工智能“无人区”。支持企业规范用好股权、期权等中长期激励方式引才留才育才。

课程优势与亮点

Program Advantages

Program Highlights



EUROPEAN
UNIVERSITY





课程优势

Course Advantages

亚洲首个融合

**人工智能应用 + 环球财富管理
+ 国际MBA创业**

学科硕士课程的综合课程

The first comprehensive program in Asia integrating AI Application + Global Wealth Management + International MBA Entrepreneurship Master's Program.





中国香港 + 印度尼西亚

双证书

环球权威AI应用型 硕士课程



微软AI认证能力



备考AI-900、102知识纳入课程体系
是否报考取决于个人
学费不包含报考费用

工信部教育与考试中心 AI应用工程师认证

全球权威AI应用型
硕士课程



需要线上考试，通过率高
学费包含报考和课程费用



核心优势：亚洲首创三合一认证体系

对比维度	传统课程	Borient解决方案	首创价值
学科融合	单一领域 (AI/纯金融)	AI技术+财富管理+国际创业三核联动	亚洲首个跨学科认证
认证体系	独立证书 (无协同效应)	CWMC执照认证+印尼欧洲大学AI应用技术 MBA通道	双证互认增值
资源网络	区域局限	直接东南亚创投圈+大中华区客户池	跨境生态专家
实战出口	理论为主	学员专案直通印尼欧洲大学AI应用技术 MBA论文答辩	学术产业闭环



人工智能应用

AI Application

- **技术实操：** Python 编程、智慧 AI 通讯工程、DeepSeek 智慧系统构建、AI 全线训练营（从 0 代码到产品部署）
- **工具认证：** Microsoft Azure 系列认证（DP-900 数据基础 / AZ-900 云基础 / AI-900 人工智能基础）、Azure 管理员（AZ-104）与 AI 解决方案专家（AI-102）分级课程
- **前沿应用：** 下一代 AI 代理（LangChain+LLM 智能业务流程优化）
- **Technical hands-on practice:** Python programming, intelligent AI communication engineering, DeepSeek intelligent system construction, full-range AI training camp (from zero-code to product deployment)
- **Tool certification:** Microsoft Azure series certifications (DP-900 Data Fundamentals / AZ-900 Cloud Fundamentals / AI-900 AI Fundamentals), Azure Administrator (AZ-104) and AI Solutions Expert (AI-102) hierarchical courses
- **Cutting-edge applications:** Next-generation AI agents (LangChain + LLM intelligent business process optimization)





人工智能应用课程

AI Application Course

- 用代码引领你走向成功：Python 编程
- 智慧 AI 通讯的快速工程基础
- DeepSeek 利用人工智能构建智慧系统
- AI 全线训练营：从零代码到产品部署
- 下一代 AI 代理：LangChain + LLM 协助智能业务流程
- Microsoft Azure 数据基础 DP-900
- Microsoft Azure 基础 AZ-900
- Microsoft Azure AI 基础 AI-900
- Microsoft Azure 管理员 AZ-104 (一级)
- Microsoft Azure 管理员 AZ-104 (二级)
- 设计与实施 Microsoft Azure AI 解决方案 AI-102 (一级)
- 设计与实施 Microsoft Azure AI 解决方案 AI-102 (二级)





打通年收入100万之路——Microsoft AI-900, AI-102进入路径

学习渠道	国内培训机构		IEU印尼欧洲大学硕士课程
课程名称	AI-900	AI-102	环球AI创新与资本战略硕士课程
课时	约40-60小时	约80-120小时	1年制
培训费用	USD 450-900	USD 1500-2000	USD 30,000 (学校可根据学生情况提供一定学费补贴)
考试费用	USD 99	USD 115	学费不含考试费用
优势	1、相对方便 (部份机构有线上及线下培训选择) 2、AI102、900学费折合人民币合共约27570 (费用相对较低)		1、属于硕士学历课程 2、复合性硕士证书课程, 技能、学历背景均可以提升 3、可累积国际人脉及经验 4、节省时间, 一年制课程结合AI应用 (覆盖AI-900、102考试所需内容)、环球财富管理专业知识与市场营销技巧、国际MBA创业学, 开启国际营商智慧、并有实践活动、论坛参与 5、学生可出席校内常规毕业典礼 6、学费可享免息分期 7、课程设有回看, 可以在不打扰日常工作下自我提升, 增强竞争力



环球财富管理

Global Wealth Management

- **个人素养：**高净值客户信任系统搭建、突破思维惯性与自我管理
 - **国际视野：**全球经济格局、跨文化领导力、企业社会责任与品牌全球化
 - **智能金融：**AI 战略思维落地、企业 AI 转型路径、数据资产与安全
 - **财富管理：**家族办公室（SFO/MFO）搭建、家族宪章制定、财富传承信托与慈善基金会设立
-
- **Personal qualities:** Building a trust system for high-net-worth clients, breaking through thinking inertia, and self-management
 - **International perspective:** Global economic landscape, cross-cultural leadership, corporate social responsibility, and brand globalization
 - **Intelligent finance:** Implementation of AI strategic thinking, corporate AI transformation paths, data assets, and security
 - **Wealth management:** Establishment of family offices (SFO/MFO), formulation of family charters, establishment of wealth inheritance trusts and charitable foundations





环球财富管理课程

Global Wealth Management Course

第一领域：个人素养与诚信

- 个人素养认知升级与自我管理是决定成功创业的基础
- 实现突破思维惯性，重塑巅峰目标与人生
- 高净值客户沟通与信任系统建立，初次见面30分钟建立信任的关键动作、高效建立从一个VIP到100个高净值客户的口碑系统。

第二领域：国际视野

- 全球经济格局与中国企业战略关系
- 跨文化领导力与国际商业礼仪
- 企业社会责任与品牌全球化的影响力

第三领域：智能金融

- AI战略思维从趋势到落地，AI发展趋势及其对创业家的商业模式的影响
- 企业与企业家的AI转型路径与领导者角色构建
- 数据资产与数据安全

第四领域：国际财富管理

- 家族办公室服务，（SFO）单一家族及（MFO）联合家族办公室的搭建与服务逻辑
- 家族宪章制定，价值观传承、财富控制权分配及家族信托与股权安排实操案例
- 财富传承与社会影响力的双赢引擎——慈善基金会的设立与实操





国际MBA创业

International MBA Entrepreneurship Master's Program

EAIS 创业八阶体系

阶段	核心目标	阶段	核心目标
L1	热情	L5	商业化
L2	创意	L6	复制扩张
L3	市场验证	L7	成果实现
L4	实施执行	L8	愿景达成

➤ 实战课程

- 人工智能时代的国际管理、智慧营运与生产管理
- AI 驱动的策略管理、Grok/Gemini/LLaMA 技术解决方案
- 全球法律格局（AI 伦理与商业法）、AI 增强的全球营销与财务管理

➤ 专属辅导

- 每周三「AI 商业开发者路线」直播辅导，涵盖融资提案、市场策略、投资对接（连接 AI 领域投资者）。





国际MBA创业

International MBA Entrepreneurship Master's Program

EAIS Eight-Stage Entrepreneurship System

Stage	Core Objective	Stage	Core Objective
L1	Passion	L5	Commercialization
L2	Creativity	L6	Replication & Expansion
L3	Market Validation	L7	Achievement Realization
L4	Implementation	L8	Vision Fulfillment

➤ Practical Courses

- International Management, Smart Operations, and Production Management in the AI Era
- AI-Driven Strategic Management, Grok/Gemini/LLaMA Technical Solutions
- Global Legal Landscape (AI Ethics and Business Law), AI-Enhanced Global Marketing and Financial Management

➤ Exclusive Tutoring

- Weekly Wednesday live-stream tutoring on "AI Business Developer Roadmap", covering funding proposals, market strategies, and investor matching (connecting with AI industry investors).





国际MBA创业课程

International MBA Entrepreneurship Master's Program Course

- 人工智能时代的国际管理
- 智慧营运与生产管理
- 人工智能的创新组织行为
- 人工智能驱动的策略管理：商业政策创新
- 使用 Grok、Gemini 和 LLaMA 建立 IT 解决方案
- 人工智能与企业数位新时代
- 经济科技：人工智能与管理经济学的未来
- 人工智能与全球法律格局：道德与商业法
- 下一代商业沟通：利用人工智能
- 未来金融：人工智能增强管理会计与财务管理
- 工作的未来：将人工智能融入人力资源
- 利用人工智能和智慧销售实现全球营销情报





课程亮点

Course Highlights

博

- 人工智能让环球财富管理更稳健、隐私度更高，实现精准的市场分析与客户需求匹配。
- 将人工智能注入国际 MBA 创业学科，能有效降低成本，大幅提升创业成功率。

硕

人工智能已彻底改变人类生活，掌握人工智能应用就等于把握未来。

本

- AI enables more stable global wealth management with higher privacy, precise market analysis, and accurate client demand matching.
- Integrating AI into international MBA entrepreneurship courses effectively reduces costs and significantly increases the chances of entrepreneurial success.

AI has completely transformed human life. Mastering AI applications means seizing the future.

学校简介

University Introduction



EUROPEAN
UNIVERSITY

A photograph of a building facade with the 'IEU' logo mounted on it. The building is light-colored with dark horizontal bands. Palm trees are visible in the foreground and background against a clear blue sky.

IEU



印度尼西亚欧洲大学

Indonesian European University

PT
20



INDONESIAN
EUROPEAN
UNIVERSITY

- 成立于 1990 年，拥有 35 年以上办学历史。
- 获德国 Tuv 国际机构颁发的 ISO 9001:2008 IWA-2 国际高等教育认证（证书编号：01-100096639），认证获全球认可。
- Established in 1990, with a history of over 35 years.
- Awarded the ISO 9001:2008 IWA-2 International Higher Education Certification (Certificate No.: 01-100096639) by Tuv International (Germany), ensuring global recognition.

Official



印尼教育部认
可大学，教育
许可凭证

**The Indonesian
Education Bureau
recognizes the
university and the
education license
certificate**





印尼教育部 签发硕士学位 学历高等教育 机构凭证

**The Indonesian
Ministry of
Education issues
certificates for
higher education
institutions with
master's degrees**



Ari
Purbayant
0

Digitally signed by
Ari Purbayanto
o= Badan Akreditasi
Nasional Perguruan Tinggi
Date: 2022.12.07 11:50:54
WIB

SERTIFIKAT AKREDITASI

Badan Akreditasi Nasional Perguruan Tinggi

berdasarkan Surat Keputusan Direktur Dewan Eksekutif BAN-PT No. 10274/SK/BAN-PT/Ak.KP/M/XII/2022, menyatakan
bahwa

Program Studi **Manajemen**, Pada Program Magister **Sekolah Tinggi Ilmu Ekonomi IEU, Kota Surabaya**
memenuhi syarat peringkat

Akreditasi Baik

*Sertifikat akreditasi program studi ini berlaku
sejak tanggal 6 - Desember - 2022 sampai dengan 23 Februari 2026*



Jakarta, 6 - Desember - 2022

Prof. Ari Purbayanto, Ph.D.
Direktur Dewan Eksekutif



课程研发总监--许松江教授

Indonesian European University

- 前新加坡国立大学、印度尼西亚欧洲大学讲师。
- 联合国全球人工智能网络专家。
- 拥有 30 余年教学经验，曾通过人工智能应用实践创下卓越成果：指导一家企业从创业到主板上市仅用 11 个月。
- 结合学术理论与市场实践，研发出亚洲首个融合型课程 —— 《环球AI创新与资本战略硕士课程》。
- Former lecturer at the National University of Singapore and European University of Indonesia.
- Expert of the United Nations Global Artificial Intelligence Network.
- With over 30 years of teaching experience, he has achieved a remarkable feat: guiding a startup from its inception to a main board listing in just 11 months through AI application practice.
- Combining academic theories with market practice, he developed Asia's first integrated program: AI Application + Global Wealth Management + International MBA Entrepreneurship Master's Program.



许松江教授
Prof. Patrick



课程教授--苏泽勋博士

Indonesian European University

- 北京大学·企业家情绪管理与财富关系课程特约讲师
- 前广东金融学院、财经大学、城建职业学院..等多间大学客席教授 结合学术理论与市场实践，研发出亚洲首个融合型课程 ——《全球AI创新与资本战略硕士课程》。
- 拥有37年环球行业经验，先后发表250+论文/文章、编写20+专业课程，全球获取奖项及荣誉接近300个。
- **Special Lecturer for the Course Entrepreneur Emotional Management and Wealth Relationship at Peking University.**
- **Former Visiting Professor at multiple universities, including Guangdong University of Finance, University of Finance and Economics, City Construction College, etc.**
- **Combining academic theories with market practice, he has developed Asia's first integrated program — Master's Program in Global AI Innovation and Capital Strategy.**
- **With 37 years of global industry experience, he has published over 250 papers and articles, developed more than 20 professional courses, and received nearly 300 global awards and honors.**



苏泽勋博士
Dr.Benson So



课程教授--卫浩添

Indonesian European University

- 拥有30年IT行业经验，威尔士大学计算机科学硕士。
- 专业领域：项目管理、IT基础设施、网络安全、生成式人工智能。
- 联合创办亚洲语言支持中心，成功领导多个国际化与本地化项目。
- 曾任惠普亚洲首席基础设施架构师、Orange Business Center高级IT运营经理、iBosses IT总监。
- 30 years of IT experience, MSc in Computer Science from the University of Wales.
- Expertise: project management, IT infrastructure, cybersecurity, generative AI.
- Co-founded the Asian Language Support Center, successfully led numerous internationalization and localization projects.
- Former Chief Infrastructure Architect at HP Asia, Senior IT Operations Manager at Orange Business Center, IT Director at iBosses.



卫浩添教授

Prof. Timothy Wai



EUROPEAN
UNIVERSITY

课程架构与时间安排

Course Structure & Schedule





课程架构

Course Structure

- **课程类型：一年期硕士证书课程**
- **学习模式：全日制 / 网络课程**
- **Program Type: 1-year Master's Certificate Program**
- **Study Modes: Full-time / Online**



课程时间安排

Course Schedule

时间	内容	形式	归属板块
每周一 14:00-16:00	国际 AI 峰会 (趋势 / 政策)	线上共同学习	三板块共用
每周二 21:00-23:00	AI 工程师认证 (微软课程)	线上共同学习	AI 核心板块
每周三 14:00-16:00	AI 商业开发者路线	线上共同学习	创业专属
每月 4 次	财富管理 + 创业主修课	线下全球同步自修	财富 / 创业
每周期 2 天	全球财富管理峰会	实操训练	三板块整合



课程时间安排 (2026.1-2026.6课程表)

Course Schedule

Boriant 【AI人工智能】+【国际创业】+【财富管理】精英课程体系--课程时间表

1 2026 January 2026年1月班

SUN	MON	TUE	WED	THU	FRI	SAT
				1	2	3
4	5	6	7	8	9	10
11	12	13	14	15	16	17
18	19	20	21	22	23	24
25	26	27	28	29	30	31

Boriant 【AI人工智能】+【国际创业】+【财富管理】精英课程体系--课程时间表

2 2026 February 2026年2月班

SUN	MON	TUE	WED	THU	FRI	SAT
1	2	3	4	5	6	7
8	9	10	11	12	13	14
15	16	17	18	19	20	21
22	23	24	25	26	27	28

Boriant 【AI人工智能】+【国际创业】+【财富管理】精英课程体系--课程时间表

3 2026 March 2026年3月班

SUN	MON	TUE	WED	THU	FRI	SAT
1	2	3	4	5	6	7
8	9	10	11	12	13	14
15	16	17	18	19	20	21
22	23	24	25	26	27	28
29	30	31				

Boriant 【AI人工智能】+【国际创业】+【财富管理】精英课程体系--课程时间表

4 2026 April 2026年4月班

SUN	MON	TUE	WED	THU	FRI	SAT
			1	2	3	4
5	6	7	8	9	10	11
12	13	14	15	16	17	18
19	20	21	22	23	24	25
26	27	28	29	30		

Boriant 【AI人工智能】+【国际创业】+【财富管理】精英课程体系--课程时间表

5 2026 May 2026年5月班

SUN	MON	TUE	WED	THU	FRI	SAT
					1	2
3	4	5	6	7	8	9
10	11	12	13	14	15	16
17	18	19	20	21	22	23
24	25	26	27	28	29	30
31						

Boriant 【AI人工智能】+【国际创业】+【财富管理】精英课程体系--课程时间表

6 2026 June 2026年6月班

SUN	MON	TUE	WED	THU	FRI	SAT
	1	2	3	4	5	6
7	8	9	10	11	12	13
14	15	16	17	18	19	20
21	22	23	24	25	26	27
28	29	30				



课程时间安排 (2026.7-2026.12课程表)

Course Schedule

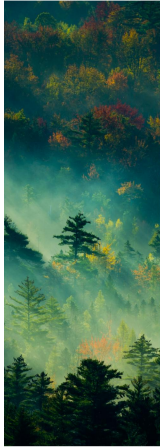

Borient 【AI人工智能】+【国际创业】+【财富管理】精英课程体系--课程时间表

7 2026 July 2026年7月班

SUN	MON	TUE	WED	THU	FRI	SAT
			1	2	3	4
5	6 国际AI峰会《趋势/政策》 14:00-16:00	7 下一代AI 浪潮LongChain LLM进阶精英专业课程 21:00-23:00	8 人工智能与全球法律精英 14:00-16:00	9	10 个人财富知识精英与全球财富管理精英进阶课程 21:00-23:00	11 线下全球同步直播
12	13 国际AI峰会《趋势/政策》 14:00-16:00	14 下一代AI 浪潮LongChain LLM进阶精英专业课程 21:00-23:00	15 人工智能与全球法律精英 14:00-16:00	16	17 个人财富知识精英与全球财富管理精英进阶课程 21:00-23:00	18 线下全球同步直播
19	20 国际AI峰会《趋势/政策》 14:00-16:00	21 下一代AI 浪潮LongChain LLM进阶精英专业课程 21:00-23:00	22 人工智能与全球法律精英 14:00-16:00	23	24 个人财富知识精英与全球财富管理精英进阶课程 21:00-23:00	25 线下全球同步直播
26	27 国际AI峰会《趋势/政策》 14:00-16:00	28 下一代AI 浪潮LongChain LLM进阶精英专业课程 21:00-23:00	29 人工智能与全球法律精英 14:00-16:00	30	31 个人财富知识精英与全球财富管理精英进阶课程 21:00-23:00	线下全球同步直播



Borient 【AI人工智能】+【国际创业】+【财富管理】精英课程体系--课程时间表

8 2026 August 2026年8月班

SUN	MON	TUE	WED	THU	FRI	SAT
						1
2	3 国际AI峰会《趋势/政策》 14:00-16:00	4 Microsoft Azure 基础 AZ-900 21:00-23:00	5 区块链精英、人工智能与全球财富管理精英进阶课程 14:00-16:00	6	7 AI赋能营销、从数据到落地、AI驱动营销与内容运营精英进阶课程 21:00-23:00	8 线下全球同步直播
9	10 国际AI峰会《趋势/政策》 14:00-16:00	11 Microsoft Azure 基础 AZ-900 21:00-23:00	12 区块链精英、人工智能与全球财富管理精英进阶课程 14:00-16:00	13	14 AI赋能营销、从数据到落地、AI驱动营销与内容运营精英进阶课程 21:00-23:00	15 线下全球同步直播
16	17 国际AI峰会《趋势/政策》 14:00-16:00	18 Microsoft Azure 基础 AZ-900 21:00-23:00	19 区块链精英、人工智能与全球财富管理精英进阶课程 14:00-16:00	20	21 AI赋能营销、从数据到落地、AI驱动营销与内容运营精英进阶课程 21:00-23:00	22 线下全球同步直播
23	24 国际AI峰会《趋势/政策》 14:00-16:00	25 Microsoft Azure 基础 AZ-900 21:00-23:00	26 区块链精英、人工智能与全球财富管理精英进阶课程 14:00-16:00	27	28 AI赋能营销、从数据到落地、AI驱动营销与内容运营精英进阶课程 21:00-23:00	29 线下全球同步直播
30	31					



Borient 【AI人工智能】+【国际创业】+【财富管理】精英课程体系--课程时间表

9 2026 September 2026年9月班

SUN	MON	TUE	WED	THU	FRI	SAT
		1	2	3	4	5
6	7 国际AI峰会《趋势/政策》 14:00-16:00	8 Microsoft Azure 基础 AZ-900 21:00-23:00	9 人工智能与全球法律精英、营销与品牌 14:00-16:00	10	11 为高净值客户构建财富和责任系统 14:00-16:00	12 线下全球同步直播
13	14 国际AI峰会《趋势/政策》 14:00-16:00	15 Microsoft Azure 基础 AZ-900 21:00-23:00	16 人工智能与全球法律精英、营销与品牌 14:00-16:00	17	18 为高净值客户构建财富和责任系统 14:00-16:00	19 线下全球同步直播
20	21 国际AI峰会《趋势/政策》 14:00-16:00	22 Microsoft Azure 基础 AZ-900 21:00-23:00	23 人工智能与全球法律精英、营销与品牌 14:00-16:00	24	25 为高净值客户构建财富和责任系统 14:00-16:00	26 线下全球同步直播
27	28 国际AI峰会《趋势/政策》 14:00-16:00	29 Microsoft Azure 基础 AZ-900 21:00-23:00	30 人工智能与全球法律精英、营销与品牌 14:00-16:00			



Borient 【AI人工智能】+【国际创业】+【财富管理】精英课程体系--课程时间表

10 2026 October 2026年10月班

SUN	MON	TUE	WED	THU	FRI	SAT
				1	2	3
4	5 国际AI峰会《趋势/政策》 14:00-16:00	6 Microsoft Azure 基础 AZ-900 21:00-23:00	7 下一代财富管理、全球资产配置 14:00-16:00	8	9 全球资产配置与全球金融的机遇 14:00-16:00	10 线下全球同步直播
11	12 国际AI峰会《趋势/政策》 14:00-16:00	13 Microsoft Azure 基础 AZ-900 21:00-23:00	14 下一代财富管理、全球资产配置 14:00-16:00	15	16 全球资产配置与全球金融的机遇 14:00-16:00	17 线下全球同步直播
18	19 国际AI峰会《趋势/政策》 14:00-16:00	20 Microsoft Azure 基础 AZ-900 21:00-23:00	21 下一代财富管理、全球资产配置 14:00-16:00	22	23 全球资产配置与全球金融的机遇 14:00-16:00	24 线下全球同步直播
25	26 国际AI峰会《趋势/政策》 14:00-16:00	27 Microsoft Azure 基础 AZ-900 21:00-23:00	28 下一代财富管理、全球资产配置 14:00-16:00	29	30 全球资产配置与全球金融的机遇 14:00-16:00	31 线下全球同步直播

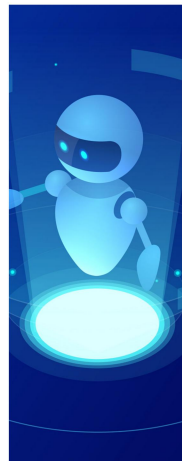

Borient 【AI人工智能】+【国际创业】+【财富管理】精英课程体系--课程时间表

11 2026 November 2026年11月班

SUN	MON	TUE	WED	THU	FRI	SAT
						1
1	2 国际AI峰会《趋势/政策》 14:00-16:00	3 Microsoft Azure 管理 AZ-104(一)课 21:00-23:00	4 未来金融、人工智能精英进阶课程 14:00-16:00	5	6 跨文化领导力与商务礼仪 14:00-16:00	7 线下全球同步直播
8	9 国际AI峰会《趋势/政策》 14:00-16:00	10 Microsoft Azure 管理 AZ-104(一)课 21:00-23:00	11 未来金融、人工智能精英进阶课程 14:00-16:00	12	13 跨文化领导力与商务礼仪 14:00-16:00	14 线下全球同步直播
15	16 国际AI峰会《趋势/政策》 14:00-16:00	17 Microsoft Azure 管理 AZ-104(一)课 21:00-23:00	18 未来金融、人工智能精英进阶课程 14:00-16:00	19	20 跨文化领导力与商务礼仪 14:00-16:00	21 线下全球同步直播
22	23 国际AI峰会《趋势/政策》 14:00-16:00	24 Microsoft Azure 管理 AZ-104(一)课 21:00-23:00	25 未来金融、人工智能精英进阶课程 14:00-16:00	26	27 跨文化领导力与商务礼仪 14:00-16:00	28 线下全球同步直播
29	30					



Borient 【AI人工智能】+【国际创业】+【财富管理】精英课程体系--课程时间表

12 2026 December 2026年12月班

SUN	MON	TUE	WED	THU	FRI	SAT
		1	2	3	4	5
6	7 国际AI峰会《趋势/政策》 14:00-16:00	8 Microsoft Azure 管理 AZ-104(二)课 21:00-23:00	9 工作的未来、跨文化领导力与商务礼仪 14:00-16:00	10	11 企业社会责任与品牌全球化的影响 14:00-16:00	12 线下全球同步直播
13	14 国际AI峰会《趋势/政策》 14:00-16:00	15 Microsoft Azure 管理 AZ-104(二)课 21:00-23:00	16 工作的未来、跨文化领导力与商务礼仪 14:00-16:00	17	18 企业社会责任与品牌全球化的影响 14:00-16:00	19 线下全球同步直播
20	21 国际AI峰会《趋势/政策》 14:00-16:00	22 Microsoft Azure 管理 AZ-104(二)课 21:00-23:00	23 工作的未来、跨文化领导力与商务礼仪 14:00-16:00	24	25 企业社会责任与品牌全球化的影响 14:00-16:00	26 线下全球同步直播
27	28 国际AI峰会《趋势/政策》 14:00-16:00	29 Microsoft Azure 管理 AZ-104(二)课 21:00-23:00	30 工作的未来、跨文化领导力与商务礼仪 14:00-16:00	31		

适合人群

Suitable for People



**EUROPEAN
UNIVERSITY**

IEU



适合人群

Suitable for people

- **应届毕业生（想要提升自身竞争力，可与本科同读，本硕同时毕业）**
 - **在职人士（想要提升自身职场竞争力）**
 - **企业各级管理者（熟练使用AI进行企业管理）**
 - **相关专业从业者**
-
- Fresh graduates who want to improve their competitiveness
 - Professionals who want to improve their competitiveness
 - Managers at all levels of enterprises
 - Practitioners in related professions

申请流程

Application Requirements



EUROPEAN
UNIVERSITY





申请流程

Application Requirements

- 申请材料准备，填写报名表格（登录www.borient.com进入报名流程）
- 材料初审，如校方需要，安排面试
- 材料审核或面试通过，发放录取通知
- 缴费、办理注册、入学
- Prepare application materials and fill in the application form
- Materials are preliminarily reviewed and interviews are arranged if required by the university
- After material review or interview, admission notice will be issued
- Payment, registration and enrollment

毕业要求

Graduation Requirements



EUROPEAN
UNIVERSITY

IEU



毕业要求

Graduation Requirements

- **全日制与网络课程学员通用：**

完成 90% 的课程并提交毕业论文。

- **全日制学员额外要求：**

完成 80% 课程的学员须参加毕业考试。

- **For both full-time and online students:** Complete 90% of the courses and submit a graduation thesis.
- **Additional requirement for full-time students:** Those who complete 80% of the courses must take a graduation exam.



结业证书

Certificate of Completion

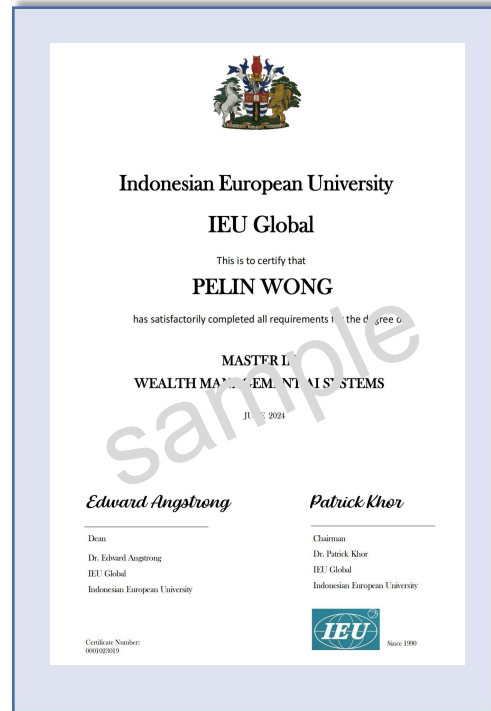

- 发证机构：印度尼西亚欧洲大学
- 发证机构：中国香港 理财规划与财务策划师联合学会
- 证书全称：注册财富管理顾问（高级顾问）
- Issuing Authority: European University of Indonesia
- Issuing Authority: The Joint Association of Financial Planning and Financial Planners, Hong Kong, China
- Full Certificate Title: Certified Wealth Management Consultant(Senior Consultant)

学费标准

Tuition Fees





学费标准

Tuition Fees

- 全日制：60,000 美元
- 网络课程：30,000 美元
- Full-time: USD 60,000
- Online: USD 30,000





奖学金信息

Scholarship Information

- 优异学员可向学校申请 20% 的奖学基金。
- 注：仅限全日制学员适用。
- Outstanding graduates can apply for a 20% scholarship fund from the university.
- Note: Only applicable to full-time students.





毕业典礼（夏季&秋季）

Graduation Ceremony (Summer & Autumn)



毕业学员将获邀请出席，每年夏季或秋季校内毕业典礼！（学员可以自由选择出席，属于自费部分）

Graduating students will be invited to attend the on-campus graduation ceremony held either in summer or autumn each year. (Students are free to choose whether to attend, and related expenses shall be borne by themselves.)

“方向与趋势选择正确，越努力越成功；方向与趋势选择错误，越努力越失败。掌握人工智能应用实践，等同掌握未来趋势。”

抓住机遇，在人工智能时代脱颖而出！加入 Borient 精英课程，塑造您的全球事业！

"Choose the right direction and trend, and your efforts will lead to greater success; choose the wrong ones, and hard work may end in failure. Mastering AI application practice is equivalent to grasping future trends."

Seize the opportunity to excel in the era of AI! Join Borient Elite Program and shape your global career!



现正接受咨询报名

Now accepting inquiries and applications.

INCUBATOR